



### Problème

Un centre de loisirs a commandé de quoi équiper 8 enfants pour des sorties à VTT. Pour chaque enfant, il a commandé un VTT à 185 € et un casque à 19 €.

**Quel est le coût total de cette commande ?**

Voici les solutions de Mélanie, Cécile et Sébastien.  
Entoure la ou les bonnes solutions.

**Pourquoi la ou les autres ne conviennent-elles pas ?**

Prix de 8 VTT:

$$\begin{array}{r} 185 \\ \times 8 \\ \hline 1480 \end{array}$$

Coût total:

$$\begin{array}{r} 1480 \\ + 19 \\ \hline 1499 \end{array}$$

Le coût total est de 1 499 €.

Mélanie

Prix de 8 VTT:

$$\begin{array}{r} 185 \\ \times 8 \\ \hline 1480 \end{array}$$

Prix de 8 casques:

$$\begin{array}{r} 19 \\ \times 8 \\ \hline 152 \end{array}$$

Coût total:

$$\begin{array}{r} 1480 \\ + 152 \\ \hline 1632 \end{array}$$

Le coût total est de 1 632 €.

Cécile

Je calcule le prix de l'équipement pour 1 enfant:

$$\begin{array}{r} 185 \\ + 19 \\ \hline 204 \end{array}$$

Je calcule le prix de l'équipement pour 8 enfants:

$$\begin{array}{r} 204 \\ \times 8 \\ \hline 1632 \end{array}$$

Le coût total est de 1 632 €.

Sébastien

1



### Problèmes À résoudre sur le cahier

Résous ces problèmes (tu peux faire un schéma, écrire une égalité ou expliquer ta solution).

1. Chaque jour du mois de mars, 279 avions décollent d'un aéroport.

**Combien d'avions décollent de cet aéroport durant tout le mois de mars ? 8 649**

2. 32 enfants font une classe de neige. Pour chaque enfant, il faut louer une paire de skis à 24 € et une paire de chaussures à 16 €.

**À combien cela revient-il pour les 32 enfants ? 1 280 €**

3. Une cuve contient 3 400 l.

**Si on utilise un seau de 8 l pour la remplir, combien de seaux faut-il verser dans la cuve ? 425**

4. Il y a un an, Nina pesait 28 kg 400 g. Aujourd'hui, elle pèse 32 kg 350 g.

**De combien a-t-elle grossi ? 3 kg 950**

5. Une émission de télévision commence à 15 h 35 min. Elle va durer 1 h 42 min.

**À quelle heure l'émission va-t-elle se terminer ? 17 h 17**

6. Dans un cinéma, il y a deux salles. La plus grande a 315 places.

La plus petite a 3 fois moins de places.

**Combien de places y a-t-il dans la petite salle ?**

**Combien de places y a-t-il en tout dans ce cinéma ? 420 105**

2

3

date : .....

- Dès qu'il nous a vus, le lièvre *est allé* se cacher dans son terrier.
- Fress et Félix *iront* demain à la piscine.
- Vous n'*irez* pas loin sans la clé de la voiture !
- Ma sœur est bronzée : elle *est allée* à la mer.
- Alice *va* au judo tous les samedis.
- Autrefois, Maman *allait* à l'école de filles et Papi à l'école de garçons.



4

date : .....



- Ces gants m'*allaient* bien l'année dernière, mais ils ne me *vont* plus.
- Vous *viendrez* me voir quand j'*irai* à l'hôpital.
- C'est Noël ! Le moment *est venu* d'ouvrir tes cadeaux !
- Si vous *allez* en ville, achetez une baguette !
- Dès que tu auras fini, tu *iras* te laver les mains !
- Si tu lances bien ta balle, elle *ira* loin !

3

date : .....

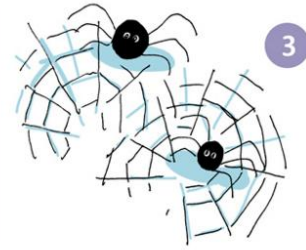
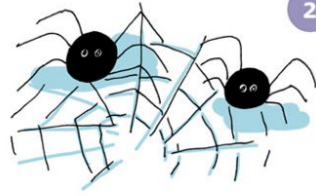

dessin n° 2

→ Les araignées auront bientôt fini leur toile.

dessin n° 1

→ L'araignée aura bientôt fini sa toile.

dessin n° 3

→ Les araignées auront bientôt fini leurs toiles.

4

date : .....



dessin n° 2

→ Elle lui offre une glace et il lui dit : « Merci ! »

dessin n° 1

→ Elles lui offrent une glace et elle leur dit : « Merci ! »

dessin n° 3

→ Elle leur offre une glace et ils lui disent : « Merci ! »