BRICOLAGE DE PÂQUES

Casse-tête chinois en forme d'œuf

Le Casse-tête est une sorte de puzzle qui nous vient de Chine. Les formes simples et nettes donnent l'impression qu'il est facile de venir à bout de ce jeu … mais c'est une impression trompeuse ! Tu verras qu'une fois ses éléments découpés, ce casse-tête en forme d'œuf n'est pas si facile à assembler.

Matériel :

- une feuille de bristol format A5 (21x15cm) ou si tu n'en a pas plusieurs cartes de visite feront l'affaire (ou bien le carton d'emballage de yaourts, de céréales,…) ou mieux une feuille de papier Canson couleur
- une feuille de papier-calque (ou une feuille de papier assez fine fera l'affaire)
- un crayon à papier et des ciseaux

Fabrication : Pour réaliser ce jeu, décalque les formes géométriques en forme d'œuf [fiche envoyée en « Pièce Jointe » à tes parents grâce à l'ordinateur. Si tu utilises des chutes de carton tu peux les décalquer séparément.
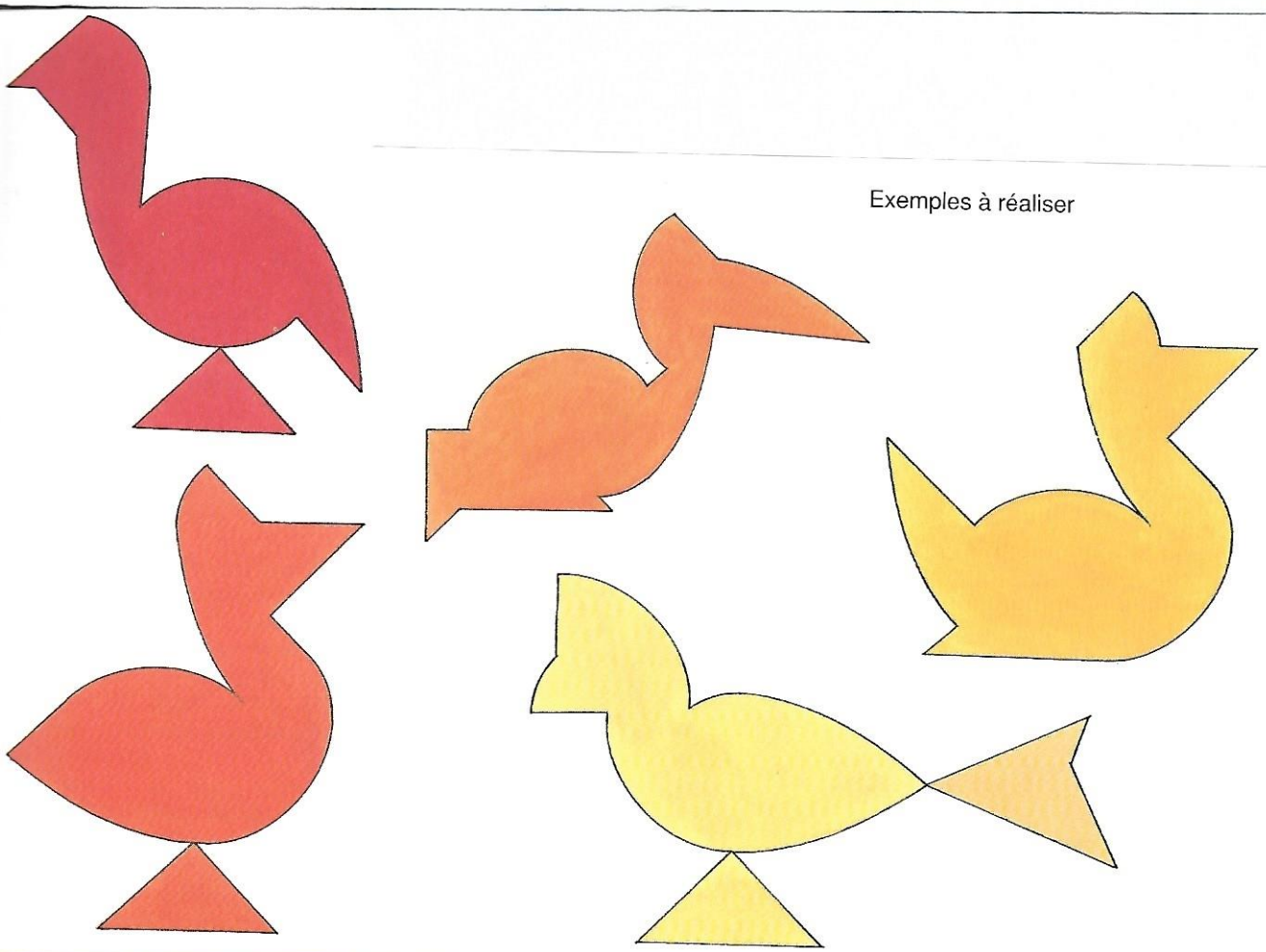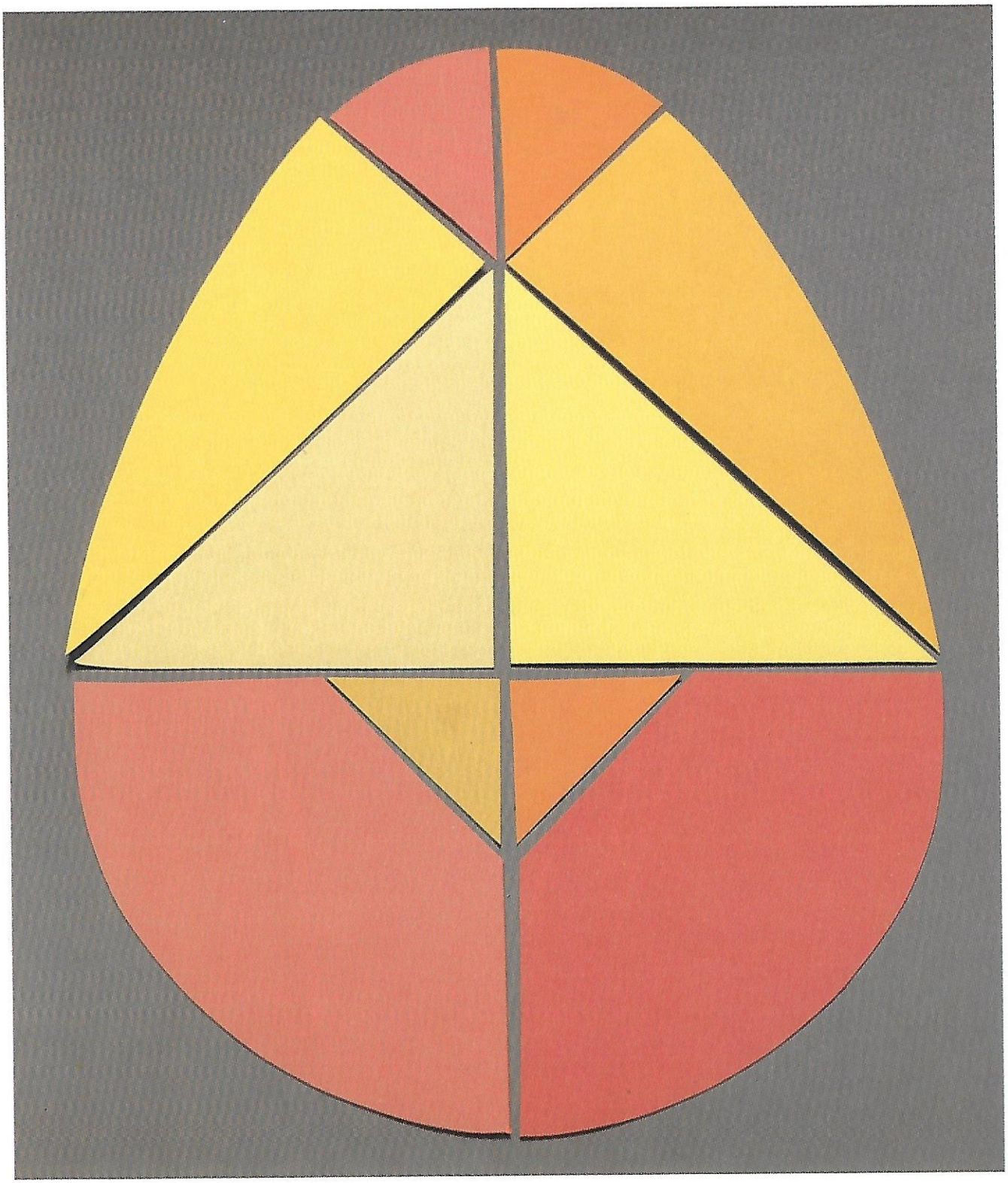
Découpe soigneusement toutes les parties. Ton puzzle chinois est prêt ! Voici quelques exemples d'oiseaux à réaliser. Tu peux même en inventer d'autres. Si tu le souhaites, garde une de tes réalisations et colle-la sur une grande feuille A4. Tu pourras la montrer à toute la classe lorsque nous serons sortis du déconfinement !